2-комн. кв. на длительный срок (от года)

09 ноября, 17:51

Московская область, Фрязино, Лесная ул., 1

Метро:

43 000 □ в месяц

1 мес. предоплата + депозит, комиссия 40%

Общая информация:

Этаж:	8 / 9
Общая площадь:	58.6 м²
Площадь комнат:	—
Жилая площадь:	—
Площадь кухни:	18.0 м²

В квартире:

- ✓ Кухонная мебель
- ✓ Мебель
- ✓ Холодильник
- ✗ Можно с животными
- ✓ Можно с детьми
- ✓ Телевизор
- ✓ Стиральная машина
- ✓ Лоджия
- ✗ Телефон

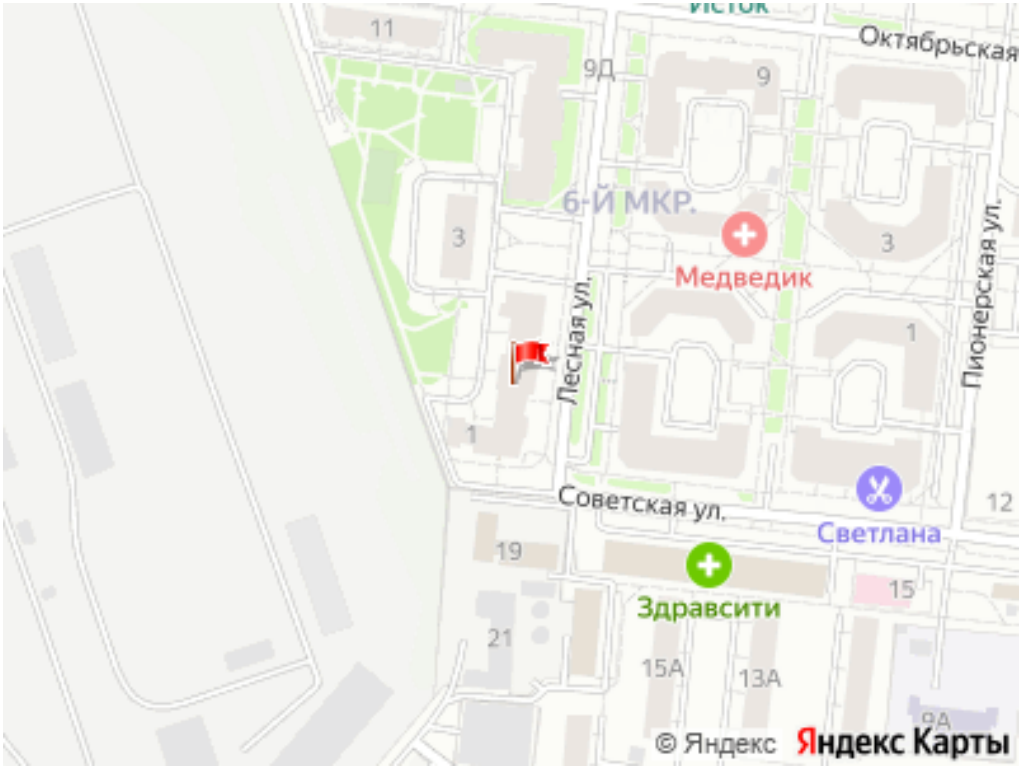

Представитель: **Владимир Воскобойник**

Сдается 2-комнатная квартира на 8 этаже 9-этажного кирпичного дома. Общая площадь 58,6 кв.м. Кухня совмещена с гостиной, вторая комната отдельная. Большой холл. Санузел совмещенный, полы ламинат, пластиковые окна, застекленная лоджия. Кухонный гарнитур, 2-камерный холодильник, раскладной диван, стенка, LCD-ТВ, шкаф-купе. Семье без домашних животных, на длительный срок. Оплата 43 000 + свет/вода по счетчикам. Залог разбивается. Комиссия агентства 40% после заселения.

Ссылка на объявление: https://www.cian.ru/rent/flat/335332441

© 2012 - 2026 ЦИАН. Крупнейшая и самая достоверная база данных по аренде и продаже жилой, коммерческой и загородной недвижимости - www.cian.ru









© 2012 - 2026 ЦИАН. Крупнейшая и самая достоверная база данных по аренде и продаже жилой, коммерческой и загородной недвижимости - www.cian.ru









© 2012 - 2026 ЦИАН. Крупнейшая и самая достоверная база данных по аренде и продаже жилой, коммерческой и загородной недвижимости - www.cian.ru









© 2012 - 2026 ЦИАН. Крупнейшая и самая достоверная база данных по аренде и продаже жилой, коммерческой и загородной недвижимости - www.cian.ru



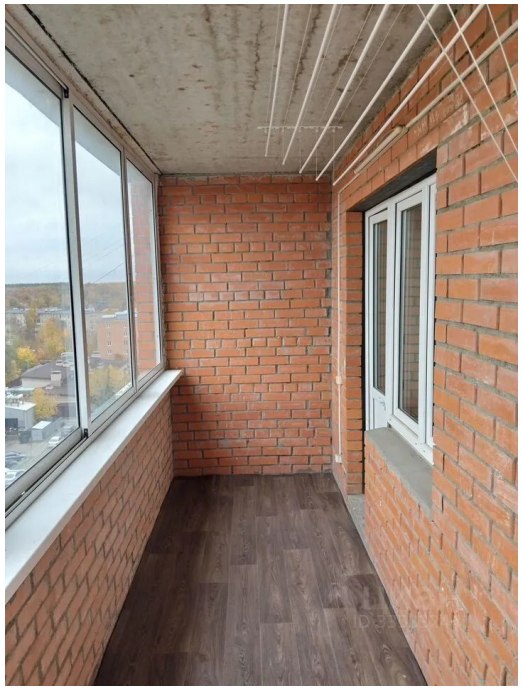



© 2012 - 2026 ЦИАН. Крупнейшая и самая достоверная база данных по аренде и продаже жилой, коммерческой и загородной недвижимости - www.cian.ru